



ふれあいネットワーク

令和 8年 2月

社協だより

社協シンボルマーク

No. 163

発行・編集 社会福祉法人 南伊勢町社会福祉協議会
度会郡南伊勢町五ヶ所浦 2928 番地
TEL(0599)66-1211

南伊勢町社協

検索



<http://www.amigo2.ne.jp/~nantosha/>

この社協だよりは共同募金を財源として発行しています。

南伊勢町社協 職員募集

介護職員 (デイサービス、地域活動支援センター)

勤務地：ふれあいなんとう (村山)

雇用形態：パート職員 (30時間未満勤務)

給与処遇：時給	介護福祉士	1,160円
	ヘルパー初任者 (2級)	1,110円
	上記以外	1,090円
	他は当会規程による	



必要資格：自動車運転免許

申込締切 令和 8年 2月20日 (金)

申込先 南島支所 南伊勢町村山 1132-1

その他 必要な資格・条件等の詳細については、下記まで問い合わせ下さい。
南島支所 (梅谷・上村) 0596-76-1500

介護用品の見積業者募集

介護用品支給事業における介護用品の見積業者を募集します。
見積条件等について詳細を送付致しますので、参加を希望される業者の方は、
令和8年2月18日 (水) までに南伊勢町社会福祉協議会の各支所までご連絡
下さい。

- ・南勢支所 (0599-66-1211)
- ・南島支所 (0596-76-1500)



みんなで作ろう福社のまち

令和7年度 南伊勢町社協会員 地区別一覧表

令和7年12月31日現在

地区	一般会員		賛助会員		特別会員	
	口数(口)	金額(円)	口数(口)	金額(円)	口数(口)	金額(円)
道方	52	26,000	0	0	4	20,000
大江	25	12,500	3	6,000	0	0
道行竈	21	10,500	0	0	0	0
大方竈	18	9,000	0	0	0	0
阿曾浦	214	107,000	4	8,000	0	0
槌柄浦	57	28,500	3	6,000	3	15,000
贅浦	157	78,500	1	2,000	2	10,000
奈屋浦	190	95,000	0	0	2	10,000
東宮	109	54,500	5	10,000	6	30,000
河内	52	26,000	1	2,000	4	20,000
村山	88	44,000	2	4,000	12	60,000
神前浦	253	126,500	5	10,000	2	10,000
伊勢地	40	20,000	1	2,000	0	0
方座浦	125	62,500	1	2,000	0	0
小方竈	8	4,000	0	0	0	0
栃木竈	4	2,000	2	4,000	0	0
古和浦	251	125,500	2	4,000	2	10,000
棚橋竈	16	8,000	1	2,000	0	0
新桑竈	4	2,000	0	0	0	0
五ヶ所浦	401	200,500	4	8,000	26	130,000
切原	144	72,000	2	3,500	4	20,000
船越	144	72,000	2	3,000	2	10,000
中津浜浦	22	11,000	2	4,000	0	0
飯満	10	5,000	0	0	1	5,000
内瀬	86	43,000	2	4,000	1	5,000
伊勢路	50	25,000	2	4,000	0	0
斎田	33	16,500	1	2,000	2	10,000
始神	12	6,000	1	2,000	0	0
押淵	26	13,000	6	12,000	1	5,000
迫間浦	128	64,000	2	4,000	0	0
礫浦	91	44,500	4	8,000	0	0
相賀浦	100	50,000	1	2,000	1	5,000
田曾浦	264	132,100	9	18,000	2	10,000
宿浦	267	133,100	4	8,000	5	25,000
木谷	27	13,500	2	4,000	0	0
下津浦	32	16,000	1	2,000	0	0
神津佐	45	22,500	3	6,000	6	30,000
泉	41	20,500	3	6,000	0	0
南伊勢町外	0	0	7	14,000	1	5,000
合計	3,607	1,802,200	89	176,500	89	445,000
総合計(円)				2,423,700		

令和7年度 社会福祉協議会会費に ご協力ありがとうございました

区長さんを通じて、お願いしました社協会員募集について、表のとおり
たくさんの住民の皆様のご協力をいただきました。

この会費は社協の地域福祉活動の最も重要な財源として、ボランティア
活動支援事業、高齢者福祉事業、福祉用具の貸与事業、福祉啓発事業等の
地域福祉を進める諸事業に大切に活用させていただきます。

なお、3月末日まで引き続き会員の募集をおこなっていますので、
ご協力いただける方は社協までご一報下さい。



特 別 会 員

磯野印刷	(有) 村田製作所
石亀石材	(株) 長谷川養蜂
(有) かんひちや薬局	五郎屋商店
かんひちや介護センター	山甚
山本 誠子	川友商店
楠崎歯科医院	南勢歯科医院
愛の家グループホーム五ヶ所	木村 篤宏
志南清掃 (株)	(有) 度会モータース
(有) さくら苑	(有) 度会タクシー
(株) 白髭商店	(株) いこいの家
桜山商会	南島メディカルセンター
南勢調剤薬局	支援センターかもめ
(有) 谷口板金工業	開洋漁業 (有)
(有) 中建	清洋水産 (株)
ミオキ電化設備 (株)	中部建設 (株)
(有) 中西電機商会	南島清掃 (有)
(有) ヒロ石油	三重外湾漁協介護施設「まごころ」
有料老人ホームみなみいせ	(有) 中村モータース
特別養護老人ホーム 柑洋苑	南建工業 (株)
訪問看護リハビリステーション	南島設備 (有)
COCORO	(株) マルヨ海産
(有) 山与自動車整備	山本 豊
(有) 丸源	神前タクシー (有)
(株) 四方谷土木	ステップ21こやま (有)
(株) 谷口建設	(有) ニュー小山モータース
(有) 訪問介護 ひまわり	稲葉建設 (株)
りゅうせんヒルハウス	国見山石灰鉱業 (株)
(有) MIGITA	小島医院
谷崎 知己	(株) 寿
田畑 紀實	(株) 南島コンクリート
森井建設工業 (有)	南島自工 (株)
民宿 海晴	(株) ひかりモータース
宿田曾調剤薬局	古和浦区
合同会社 西武	(株) 上村組
(有) 河村商会	(敬称略・順不同)

赤い羽根共同募金に ご協力ありがとうございました

10月よりご協力をお願いしていました令和7年度の赤い羽根共同募金は、皆様のあたたかい善意によりまして、多大な成果を上げることができました。

赤い羽根募金の総額は **1,526,439 円** になりました。

皆様からお寄せいただいた募金は、三重県共同募金会でまとめられ、県下の民間の社会福祉施設と地域に配分されます。地域（当社協）に配分された配分金は、社協だよりの発行・いきいきサロン・在宅障がい者生活交流会・ボランティア育成等の地域福祉推進事業に活用されています。

誰もが安心して暮らすことのできる「ふくしのまち」を目指して 福祉ふれあい広場 開催報告

令和7年11月23日（日）に、ふれあいセンターなんとうにおいて、福祉への関心と理解を深めること等を目的に、福祉ふれあい広場を開催しました。内容は福祉関係事業所や団体等の啓発、健康チェックコーナー、災害ボランティアコーディネーター連絡会による防災啓発等がありました。わくドキ南伊勢と同時開催ということもあり、多くの皆さんに参加していただきました。



令和7年度 第1回介護者のつどい 開催報告

令和7年11月18日（火）に在宅で介護をされているご家族の方にリフレッシュしていただくことを目的として、令和7年度第1回目の介護者のつどいを伊勢市内で行いました。

今回は伊勢焼陶芸体験工房を訪れ、参加者の皆さんには、ろくろを使ってコーヒーカップや湯呑みを作陶していただきました。焼き上がりの色を選び、焼成は工房にお任せしているため、約2ヶ月後の完成を心待ちにされています。

昼食を済ませた後は懇談会として、日頃の介護状況や思い、介護の秘訣などを熱心に話し合われ、初めて参加された方も含め、皆さん和やかなひとときとなりました。

これからも介護者の皆さまの「癒しの場づくり」を目指して、取り組んでまいります。

当社協では介護者のつどいを毎年2回開催しております。今年度の第2回介護者のつどいは3月頃を予定しておりますので、よろしければぜひご参加ください。



〈ろくろの手の使い方〉



〈仲良く熱心に陶芸〉



〈参加者さんの作品〉



〈懇談会のひととき〉

南伊勢町日赤奉仕団の活動紹介



南勢地区での研修会



福祉ふれあい広場での活動

令和7年10月20日（月）に南勢・南島地区の両会場にて、日本赤十字社三重県支部より講師を招き、「災害時における高齢者支援」と「被災地での地域奉仕団の役割」を学びました。

当日は日赤奉仕団員20名が参加し、風呂敷でできるリュックサックや動きやすい毛布ガウンなど身近な物を活用しての災害時にも役立つ技術について実習しました。

また、風呂敷でできるリュックサックは、11月23日（日）に行われた福祉ふれあい広場において来場者の皆様に紹介し、簡単なうえになるほどと思う使いやすさで、大勢の方に好評でした。

自分や大切な人を守るためにも、平時より皆で一緒に学んでいくことが大切であると改めて感じました。

南伊勢町日赤奉仕団では

地域の身近なボランティアとして、災害時に備え、炊き出し等の訓練や救急法講習会、各種イベントでのPR活動等をおこなっています。お気軽に南伊勢町社協まで、お問合せください。

地域の声をカタチに！

支え合いのしくみづくり講座



～「お助けマン」の実践事例から学び、地域の未来を描く～

近年、地域社会では高齢化や人口減少、孤立化などさまざまな課題が顕在化しています。特に、高齢者の見守りや子育て支援、孤立防止といった分野では、地域住民が互いに支え合うしくみづくりが急務となっています。

支え合いの仕組みづくりについて、事例やグループワークを通して一緒に考えてみませんか？

日時：令和8年2月27日（金）	13：30～15：30
場所：福祉健康ランド 3階 集会室	
南伊勢町五ヶ所浦 2928	申込締切：令和8年2月25日（水）

日時：令和8年3月6日（金）	13：30～15：30
場所：ふれあいセンターなんとう 2階 健康教育室	
南伊勢町村山 1132-1	申込締切：令和8年3月4日（水）

参加費：無料

定員：20名程度

講座内容：

①玉城町次世代型ヘルパー

「お助けマンの魅力」

②その他市町の取り組み事例

③グループワーク



合同会社たまきあい
西村 実希子 氏

○講師プロフィール

玉城町役場の社会福祉士として高齢者福祉と介護保険を担当。地域包括支援センターで活動し、生活支援コーディネーターも兼務。合同会社たまきあいを設立し、現在就労的活動支援コーディネーターと居場所の運営を受託し、居宅介護支援事業所、計画相談支援事業所を立ち上げています。また、特定非営利活動法人玉絆を設立し、学習支援や不登校支援、親子食堂等児童向けサービスの提供にも取り組み、多角的な地域支援体制を構築しています。

申込み：申込締切（2月25日（水）、3月4日（水））までに、
下記の方法で申込みください。

①以下のURLまたは二次元コードよりGoogle フォームにて申込み

URL：<https://forms.gle/7ZvZQwwwW2adKwpTc7>

②お電話で申込み

南伊勢町社会福祉協議会

南勢支所

電話：0599-66-1211

南島支所

電話：0596-76-1500



～ 令和7年度 老人のつどいを開催しました ～

令和7年10月30日(木)、ふれあいセンターなんとう 多目的ホールにて南伊勢町老人クラブ連合会主催による「老人のつどい」が開催されました。午前中の「式典」では、地域や老人クラブの発展に貢献された方々に対する表彰や、伊勢警察生活安全課及び演劇集団 青の会の方々による「特殊詐欺の被害にあわないために」の演劇や講演がありました。午後からの「芸能大会」では、踊りや唄など20組の方が発表し、大変盛り上がりました。



～ 令和7年度 社協杯グラウンドゴルフ大会を開催しました～

令和7年11月12日(水)、南伊勢町総合グラウンドにおいて社協杯グラウンドゴルフ大会が開催されました。

13時から2コート同時に競技が開始され、皆さんの活気あふれるプレーで歓声がグラウンドに溢れました。熱戦となった16コースの結果は、以下の通りです。



優 勝	溝田 高行	(伊勢地)
準 優 勝	磯崎 房子	(古和浦)
3 位	濱地 雪香	(田曾浦)
4 位	斎田 知多子	(田曾浦)
5 位	今瀬 弘	(泉)
ホールインワン賞	31回	
参加者	100名	(敬称略)



社協では、高齢者の生きがい対策及び健康保持、地域との交流や親睦を深めるために、共同募金の配分事業としてスポーツ大会を開催しています。

南伊勢町社会福祉大会が開催されました

令和7年12月6日（土）に町民文化会館大ホールにおいて、南伊勢町社会福祉大会が開催され、福祉活動に尽力された方等が表彰されました。また、福祉の作文の優秀作品の朗読披露が行われました。受賞された方及び朗読披露された方は下記のとおりです。

○表彰

社会福祉団体功労者 田中 わか子
森井 幸代
社会福祉事業協助者 村田スタジオバンド
感謝状 生涯学習講座 うたなかまの会



福祉の作文

小学生の部

最優秀	南島東小学校	6年生	森 芽咲
優秀	南島西小学校	6年生	濱地 ひらり
	南勢小学校	6年生	庄下 雅悠
	南勢小学校	6年生	上村 喜菜

中学生の部

最優秀	南勢中学校	3年生	東 祐里奈
優秀	南勢中学校	3年生	松枝 彩華
	南島中学校	2年生	山本 仁胡
	南島中学校	1年生	森 一華



※この事業は共同募金を財源として実施しています

○福祉の作文最優秀作品朗読

小学生の部



「祖母についての私の気持ち」
南島東小学校 6年生 森 芽咲

中学生の部



「大好きなおじいちゃん」
南勢中学校 3年生 東 祐里奈

【敬称略・順不同】

あたたかい善意をありがとうございます

寄附

・上村代理店 様
・生涯学習講座 うたなかまの会 様

社会福祉事業のために有効に使わせていただきます。

ひきこもり より添い講座

～今 少しでも私たちにできることは～

ひきこもりは、だれにでも起こりうる身近なことです。

ひきこもっているご本人とどのように接したらよいのか、ひきこもりの状態をどう理解したらよいのか、そして地域としてどのように見守り支えていけるのか。

この講座では、ひきこもりに関する理解と対応について学びます。

どなたでもご参加いただけますので、どうぞお気軽にお越しください。

日 時 令和8年3月6日（金）10時から
場 所 ふれあいセンターななとう地域福祉センター2階健康教育室
内 容 ・実態調査から見えたひきこもりの現状について
・ひきこもりの理解と対応について

申込締切 令和8年2月24日（火）

ご参加につきましては、社協各支所へ電話・FAXでお申込みください。

※勉強会終了後、ひきこもり個別相談会を行います。どんな小さなことでもお気軽にご相談ください。



令和7年度 成年後見制度一般向け講演会を開催します！

判断能力が低下した時に利用できる制度のひとつに「成年後見制度」があります。

この講演会では、『サザエさん』の波平さんが認知症になった場合を例に、起こりうる問題と制度による対応をわかりやすくお話しします。

『認知症になった波平 ～契約社会と成年後見制度～』

日時 令和8年2月25日(水) 13:30～15:30
会場 ふれあいセンターななとう 福祉棟2階 健康教育室
講師 渡辺 哲雄 氏 (日本福祉大学中央福祉専門学校特別顧問)
申込 南伊勢町社会福祉協議会 南勢支所 0599-66-1211
南島支所 0596-76-1500

○講師紹介○

1994年から12年間、中日新聞生活欄に小説「老いの風景」を連載。「認知症 ストーリー・ケア」「ものがたりでわかる成年後見制度」「リスク 反転の構図」など著書多数。

現在、菰野町社会福祉協議会法人後見委員会副委員長、大府市成年後見制度審議会会長、岡崎市成年後見制度利用促進審議会会長を務めています。



南伊勢町権利ようごセンターのご案内

認知症や障害等により、自分自身でお金の管理や契約等を行うことに不安があっても、だれもが住み慣れた地域で、地域の人々と支えあいながら、尊厳をもってその人らしい生活を継続することができるように、一緒に相談しながらその方に合った支援をしていきます。福祉サービス利用の手続きや、日常的な金銭管理・支払いのお手伝いは「成年後見制度」や「日常生活自立支援事業」等により支援を行います。

○成年後見制度とは？

認知症・知的障がい・精神障がい等により、物事を判断することに不安や心配がある方に対して、その方の権利を守る援助者（成年後見人等）を選ぶことで、法律に基づいて支援する制度です。成年後見人制度を利用するには、家庭裁判所へ成年後見人等を選任する申し立てをし、家庭裁判所が成年後見人等を決定してから開始されます。家庭裁判所から選任された成年後見人等が、必要な手続き等を支援してくれます。

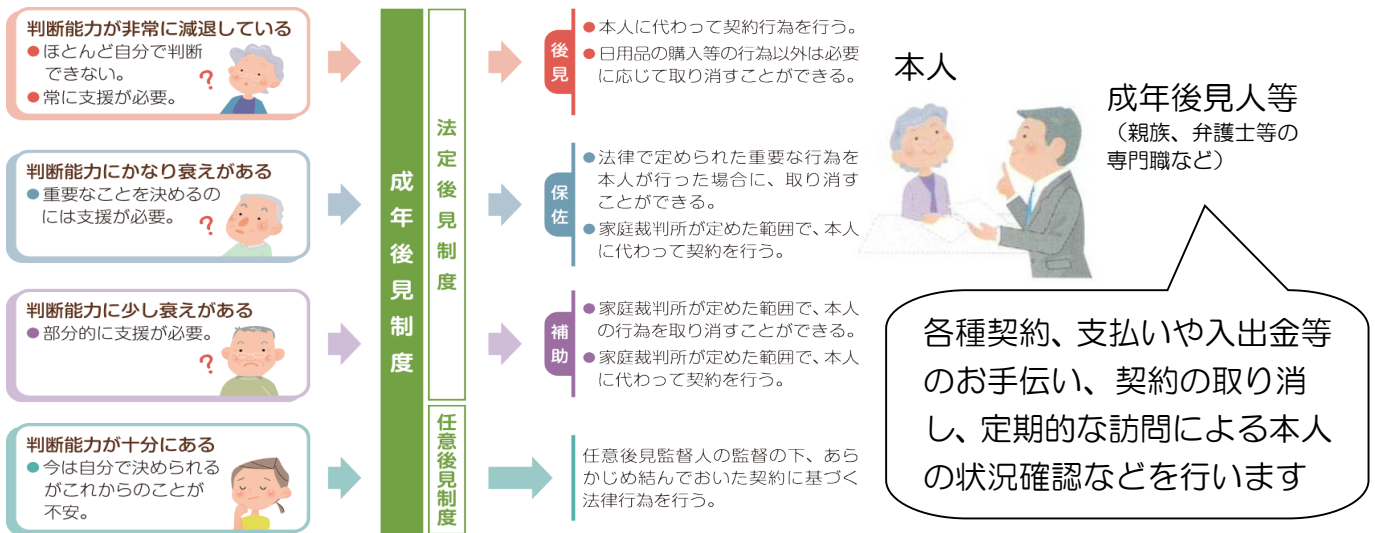

任意後見制度は、将来判断能力が不十分となったときに備えて、判断能力があるうちに任意後見人を選んでおきます。

○日常生活自立支援事業とは？

福祉サービスを利用しているが、物事を判断する能力に不安がある方について、自分の判断で生活を継続することが難しくなってきたときに、本人と社会福祉協議会と契約を結び、その契約に基づいてサービスを提供します。ただし、本人の利用意思と契約内容への理解が必要です。

○権利擁護・生活支援事業とは？

福祉サービスを利用していないが、物事を判断する能力に不安がある方について、自分の判断で生活を継続することが難しくなってきたときに、本人と社会福祉協議会と契約を結び、その契約に基づいて、できる限り安心して生活ができるよう支援します。ただし、本人の利用意思と契約内容への理解が必要です。

～ 権利ようごセンターや事業について、わからないことがあればお気軽にご相談ください ～

南伊勢町社会福祉協議会 南勢支所 ☎0599-66-1211
南島支所 ☎0596-76-1500